



AYUNTAMIENTO DE
VILLAMAYOR DE GÁLLEGO

INVENTARIO DE ARQUITECTURA TRADICIONAL EN VILLAMAYOR DE GÁLLEGO

ZONA DE MONTE 2ª PARTE



Mayo 2011

ADDENDA

REALIZA



FÉLIX A. RIVAS
Técnico en Patrimonio Cultural

Tenor Fleta, 61. 50450 Muel
636 175218 farivas@pedrasconfuturo.com

ÍNDICE

	Página
Addenda de fichas de construcciones	2
-Aljibes	
-Caseta	
-Defensa de barranco	
-Vado de paso	
Nombres populares de balsetes, casetas y corrales	10
Fe de errores	14



Addenda de fichas de construcciones

Nº de registro 282

Código de construcción Aj/012

Tipología Aljibe

Nombre Balsete de Inacio



Topónimo Corral de Inacio

Coordenadas UTM X 691237 Y 4619124

Mapa IGN 355-III Altitud 370 m

Referencia catastral 50306A04300106

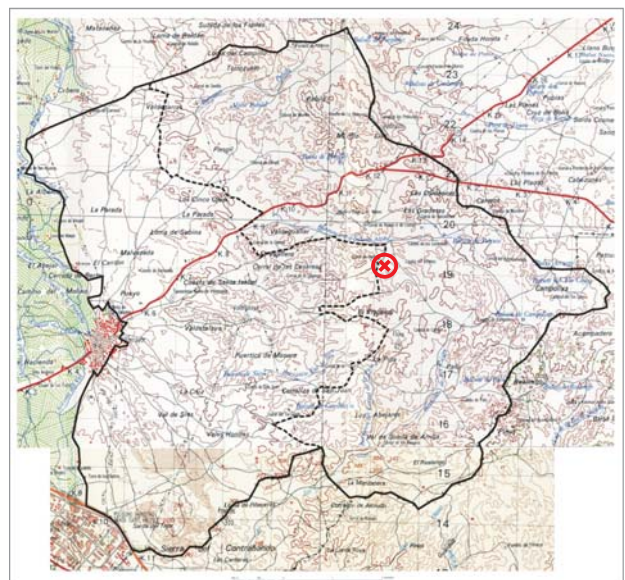

Estado de conservación

- Bueno
- Regular
- Ruina
- Arrasado

Información adicional

Fecha 10/05/2011

N° de registro 281

Código de construcción Aj/013

Tipología Aljibe

Nombre Balsete los Genaros



Topónimo El Pilón Gordo

Coordenadas UTM X 690746 Y 4617847

Mapa IGN 355-III Altitud 400 m

Referencia catastral 50306A04200265

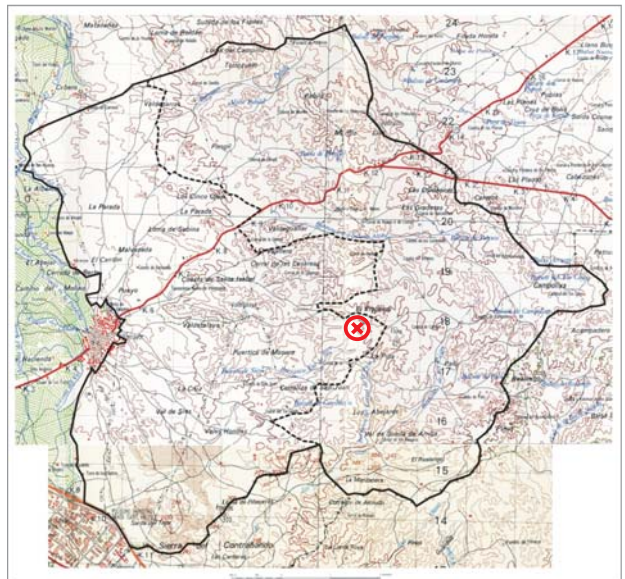

Estado de conservación

- Bueno
- Regular
- Ruina
- Arrasado

Información adicional

Fecha 10/05/2011

Nº de registro 277

Código de construcción Aj/014

Tipología Aljibe

Nombre Balsete el Cerrillar



Topónimo El Cerrillar

Coordenadas UTM X 689929 Y 4616308

Mapa IGN 355-III Altitud 335 m

Referencia catastral 50306A04100076

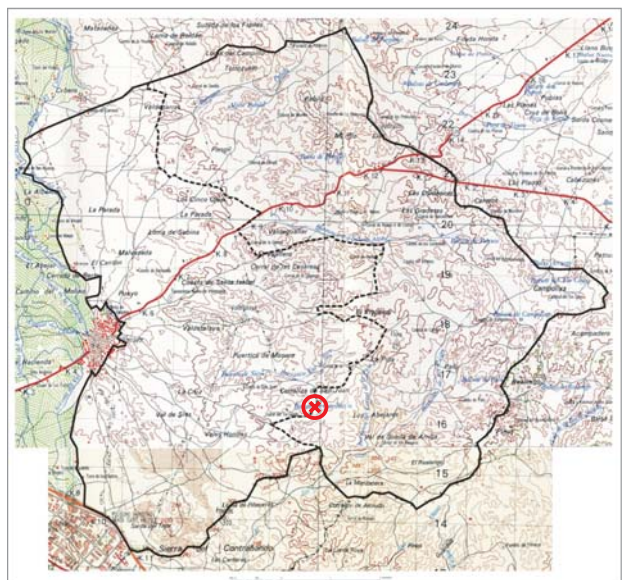

Estado de conservación

- Bueno
- Regular
- Ruina
- Arrasado

Información adicional

Presenta una inscripción con fecha de 1933 o 1935.

Fecha 3/03/2011

Nº de registro 276

Código de construcción Aj/015

Tipología Aljibe

Nombre Balsete los Rajules



Topónimo La Manzanera

Coordenadas UTM X 692210 Y 4615038

Mapa IGN 384-I Altitud 360 m

Referencia catastral 50306A03700073

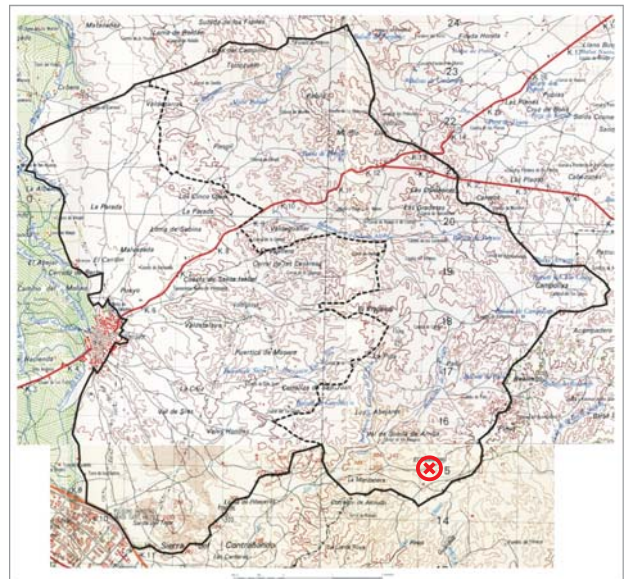

Estado de conservación

- Bueno
- Regular
- Ruina
- Arrasado

Información adicional

Fecha 3/03/2011

Nº de registro

Código de construcción

Tipología

Nombre



Topónimo

Coordenadas UTM X Y

Mapa IGN Altitud

Referencia catastral

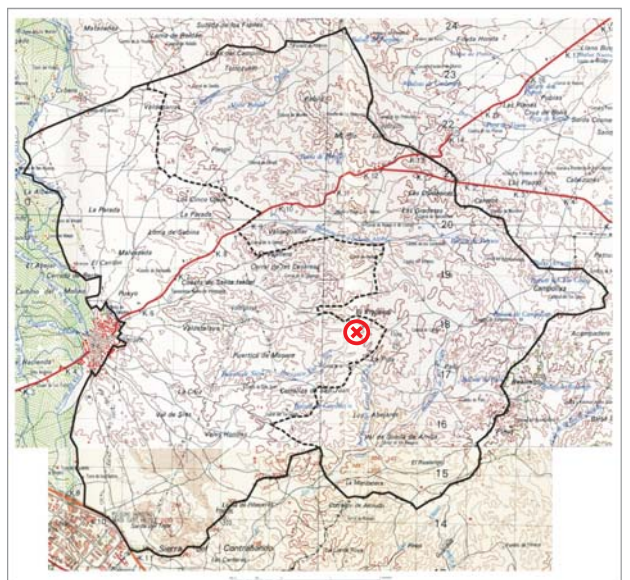

Estado de conservación

- Bueno
- Regular
- Ruina
- Arrasado

Información adicional

Fecha

Nº de registro

279

Código de construcción

Db/009

Tipología

Defensa de barranco o "barrera"

Nombre



Topónimo

Barranco Valdesiés

Coordenadas UTM X

690553

Y

4617641

Mapa IGN

355-III

Altitud

380 m

Referencia catastral

50306A04209045

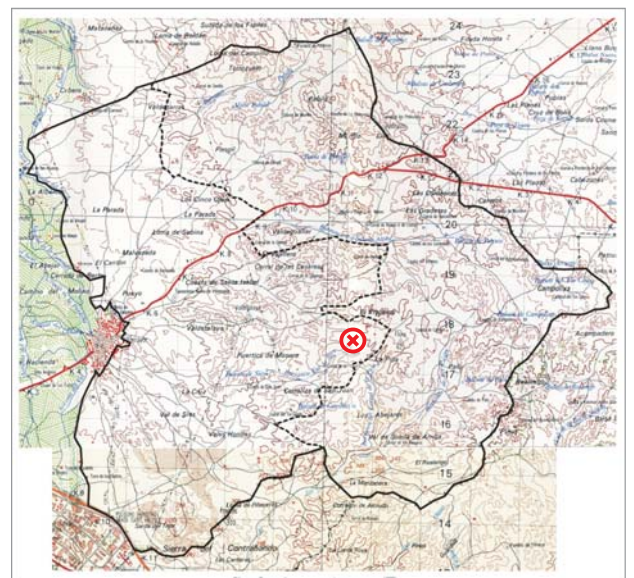

Estado de conservación

- Bueno
- Regular
- Ruina
- Arrasado

Información adicional

Fecha

5/03/2011

Nº de registro 280

Código de construcción Vp/003

Tipología Vado de paso o "pasadizo"

Nombre



Topónimo Barranco Valdesiés

Coordenadas UTM X 690443 Y 4617494

Mapa IGN 355-III Altitud 375 m

Referencia catastral 50306A04209045



Estado de conservación

- Bueno
- Regular
- Ruina
- Arrasado

Información adicional

[Empty box for additional information]

Fecha 5/03/2011



Nombres populares de balsetes, casetas y corrales

- Aj 1 (26). Balsete de Artigas en Carbonera
- Aj 2 (81). Balsete de Vicente Ginés
- Aj 3 (83). Balsete del Corral de Bizcochea
- Aj 4 (60). Balsetico Mateo
- Aj 6 (94). Balsete de Herederos de Campioliva
- Aj 7 (119).
- Aj 8 (39).
- Aj 9 (126). Balsete de Carmelo Fernando
- Aj 10 (136). Balsete de Palú
- Aj 11 (168). Balsete en La Manzanera
- Aj 12 (282). Balsete de Inacio
- Aj 13 (281). Balsete los Genaros
- Aj 14 (277). Balsete el Cerrillar
- Aj 15 (276). Balsete los Rajules

- Cs 1 (12).
- Cs 2 (22). Caseta de Catalán de Carbonera
- Cs 3 (10). Caseta de Mariano Modrego o de Mariano el Paquetero
- Cs 4 (24).
- Cs 5 (27).
- Cs 6 (37). Caseta de Ángel Araiz Jurado de Carbonera
- Cs 7 (30).
- Cs 8 (25). Caseta de Artigas en Carbonera o de los Petrusos
- Cs 9 (5). Caseta en Pabila
- Cs 10 (18).
- Cs 11 (43).
- Cs 12 (14). Caseta de Alejandro Mayoral
- Cs 13 (4).
- Cs 14 (32). Caseta los Chichorreros o de Hermanos Lostao
- Cs 15 (80).
- Cs 16 (63).
- Cs 17 (91). Caseta de Dioniso o de los Cordeones

- Cs 18 (86). Caseta del Ventero
- Cs 20 (93). Caseta de Herederos de Campioliva
- Cs 21 (98).
- Cs 22 (47). Caseta el Tejedor
- Cs 23 (40). Caseta de Jesús Fernando Abad
- Cs 24 (97). Caseta de Campioliva o de Carmelo Fernando
- Cs 25 (96). Caseta de los Cazadores de Campioliva
- Cs 26 (74). Caseta de Domingo Corral
- Cs 27 (131). Caseta de Campín o de Domingo Corral
- Cs 28 (127). Caseta de Enrique Martínez
- Cs 29 (121).
- Cs 30 (135). Caseta Palú
- Cs 31 (176).
- Cs 32 (177).
- Cs 33 (154).
- Cs 34 (156). Caseta los Rajules
- Cs 35 (158).
- Cs 36 (165).
- Cs 37 (164).
- Cs 38 (167).
- Cs 39 (181).
- Cs 40 (183).
- Cs 41 (185).
- Cs 42 (197).
- Cs 43 (196).
- Cs 44 (188). Caseta Mateo o de Fernando
- Cs 45 (195).
- Cs 46 (194).
- Cs 47 (193).
- Cs 48 (216).
- Cs 50 (202). Caseta en el Pilón Gordo

- Cs 51 (200).
- Cs 52 (205).
- Cs 53 (207). Caseta el Rayo o de Nicolás Fernando Roche
- Cs 54 (208).
- Cs 55 (209). Caseta de Dioniso Serrano
- Cs 56 (211). Caseta en Cerrillar
- Cs 57 (212).
- Cs 58 (246). Caseta de Sisamón o de La Leona
- Cs 59 (214). Caseta de Ignacio Rodrigo o del Monico
- Cs 60 (233). Caseta Sisamón o de Tena
- Cs 61 (255). Caseta el Carretero
- Cs 62 (247). Caseta Valero
- Cs 63 (278). Caseta los Genaros
-
- Cr 1 (11). Corral de Pardinias o de Lezcano
- Cr 2 (7). Corral de la Barrera
- Cr 3 (34). Corral de los Murillos o de Murillo
- Cr 4 (33). Corral de la Vigilia o de Pongil
- Cr 5 (31). El Corral Nuevo o de las Eléctricas
- Cr 6 (49).
- Cr 7 (58). Corral de los Rajules, Paridera Bajul o de Mateo
- Cr 8 (73). Corral de los Duques
- Cr 9 (82). Corral de Bizcochea, Paridera de Goicoechea o de Joaquín Alcívar
- Cr 10 (59). Corral de Mateo, de Arrieta o de Lostao
- Cr 11 (69). Corral de la Cesárea o de la Casera
- Cr 12 (84). Corral de Inacio, del Donao o del Donato
- Cr 13 (178). Corral de la Pica
- Cr 14 (234).
- Cr 15 (210). Corraliza de San Juan, de Faustino o Corral del Tío Gordo
- Cr 16 (254).
- Cr 17 (215). Corral del Vedado



Fe de errores

A modo de corrección de errores se ofrecen los siguientes cambios referentes tanto a la 1ª como a la 2ª parte del Inventario de arquitectura tradicional en la zona de monte de Villamayor:

-El aljibe inventariado en la 1ª fase con el número de registro 99 y el código de construcción Aj/5 ha de ser retirado del inventario ya que mediante fuentes orales se ha comprobado que se encuentra dentro del término municipal de Perdiguera.

-La caseta inventariada en la 1ª fase con el número de registro 100 y el código de construcción Cs/19 ha de ser retirada del inventario ya que mediante fuentes orales se ha comprobado que se encuentra dentro del término municipal de Perdiguera.

-Las dos balsas inventariadas en la 2ª fase del trabajo (respectivamente con número de registro y código de construcción 199-Ba/1 y 206-Ba/2) habrán de ser retiradas del inventario ya que mediante fuentes orales ha podido comprobarse su carácter reciente y claramente ajeno a tradición constructiva de la zona.

-El elemento inventariado en la 2ª fase del trabajo con el número de registro 198 y que se hizo corresponder con la tipología del pilón (y por tanto con el código de construcción Pi/2), a la luz de su comparación con el conjunto de elementos inventariados, pasa a integrarse dentro de la tipología de los mojones y contar con el código de construcción Mj/13.

-El elemento inventariado en la 2ª fase del trabajo con el número de registro 218 y que se hizo corresponder con la tipología de la caseta (y por tanto con el código de construcción Cs/49), ha podido identificarse mediante fuentes orales con un antiguo cementerio civil por lo que pasa a integrar la tipología de los cementerios y contar con el código de construcción Cm/1.

-El elemento inventariado en la 2ª fase del trabajo con el número de registro 252 y que en principio no se pudo hacer corresponder con una tipología en concreto (y por tanto recibió el código de construcción Ei/7), a la luz de su comparación con el conjunto de elementos inventariados, pasa a integrarse dentro de la tipología de los hornos de yeso y contar con el código de construcción Hy/5.

Resulta necesario asimismo dejar constancia de que en el mapa final de localización de las construcciones inventariadas no se han situado las estructuras militares por su carácter ajeno al resto de elementos ni los ejemplos de tipologías propias del entorno periurbano (caños de era, paredes de era y pajares) debido a la imposibilidad de situarlas con precisión en un mapa de la escala escogida para el conjunto de la zona de monte del término de Villamayor.

Por último reseñar que en marzo y mayo del año 2011 se realizaron sendas visitas de comprobación sobre el terreno en las que gracias a la información aportada por Jaime Fernando (nacido el año 1934 y quien se merece todo nuestro agradecimiento) se pudieron recopilar los nombres populares de gran parte de las construcciones inventariadas así como la ubicación de alguna más que no había sido localizada anteriormente.



Jaime Fernando

Durante este reconocimiento sobre el terreno en compañía de Jaime Fernando fueron localizados algunos nuevos elementos que se incluyen en la presente addenda y cuyo número de registro va del 276 al 282.

La totalidad de los nombres populares de construcciones aparecen recogidos en un listado anexo (acompañados de aquellos escasos recogidos en la cartografía) salvo el Pajar de Rusindo Falces (Pj 1) y el Fosal de Federico (Cm 1).